

INSTITUTO
DE **DESENVOLVIMENTO**
DO PIAUÍ - IDEPI



GOVERNO DO
PIAUI
AQUI TEM TRABALHO.
AQUI TEM FUTURO.

MAPA DE LOCALIZAÇÃO

**OBRA: PAVIMENTAÇÃO EM PARALELEPÍPEDO NA LOCALIDADE
BAIXAS DO JUAZIERO NO MUNICÍPIO DE DOM EXPEDITO LOPES –
PI, COM ÁREA TOTAL DE 4.845,00 m².**

NOVEMBRO/2025

MAPA DE SITUAÇÃO
MUNICÍPIO: DOM EXPEDITO LOPES - PI

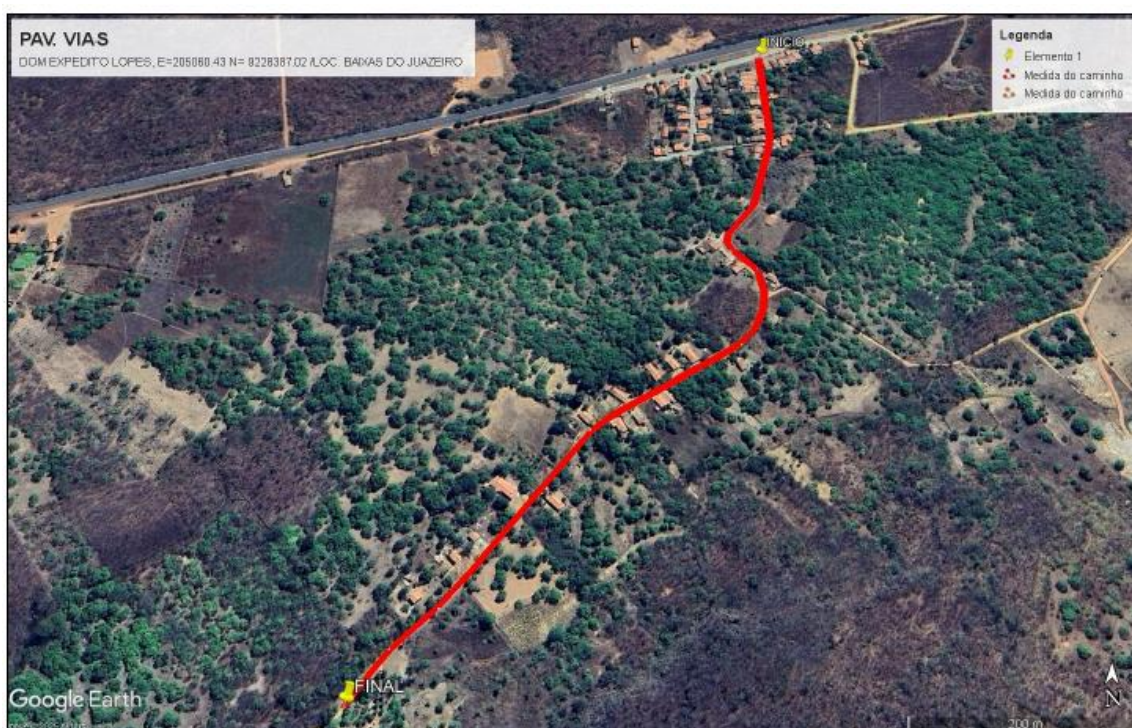

Responsável Técnico: